AlcaPower®

www.alcapower.com

Codici di applicabilità: 929813 - 929814 - 929815 - 929816
Istruzioni per sostituzione corpo illuminante e LED driver

⚠ **IMPORTANTE**: la rimozione e la sostituzione del corpo illuminante o del LED driver deve essere eseguita esclusivamente da personale tecnico qualificato.

1. Facendo leva con un piccolo cacciavite a taglio, sganciare e sollevare completamente l'interruttore di accensione:





2. Segnare i fili collegati all'interruttore in modo che possano essere risaldati nella stessa posizione, dopodichè dissaldarli e rimuovere l'interruttore.

3. Facendo leva con un piccolo cacciavite a taglio, sganciare e sfilare il coperchio di chiusura.

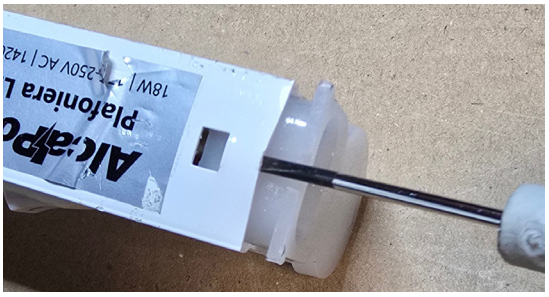

4. Tirare con delicatezza coperchio, fili e scheda LED fino a far uscire anche il LED driver:

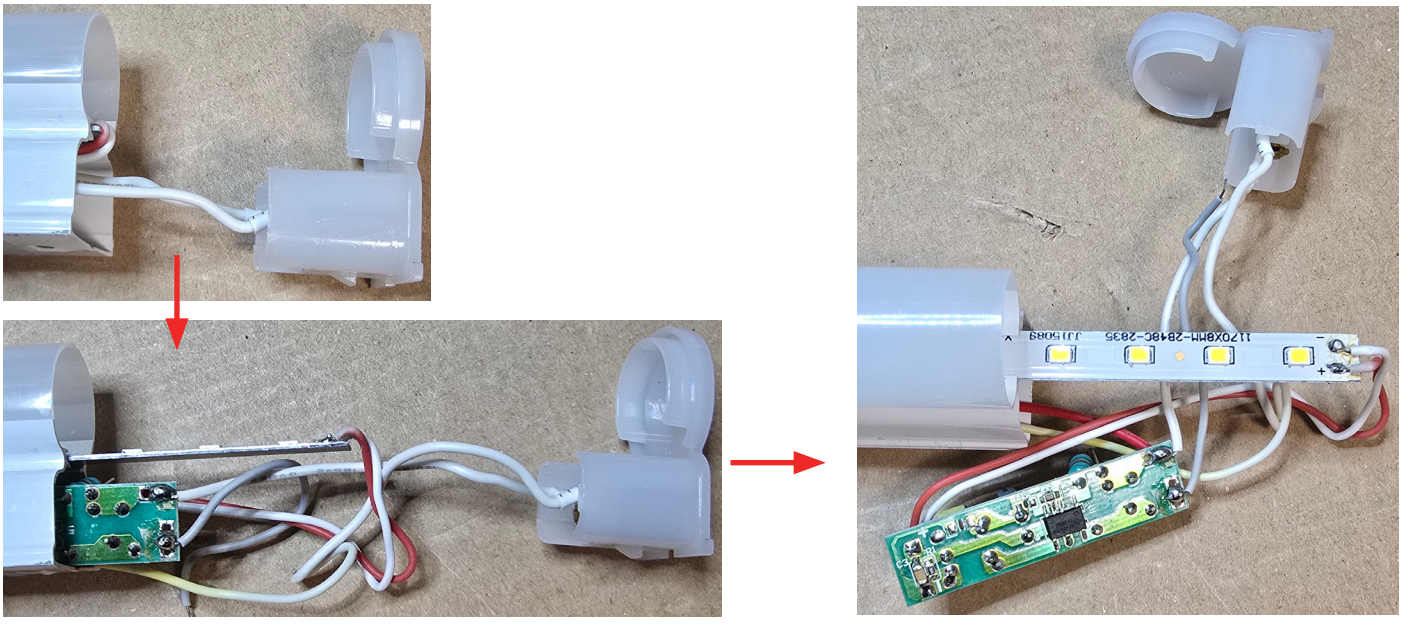

Documento di proprietà di AlcaPower Distribuzione Srl - Corso di Porta Vittoria 18, 20122 Milano, It - P. Iva 02237430034 www.alcapower.com - © Tutti i diritti sono riservati

5. **SOSTITUZIONE SCHEDA LED**: Dissaldare i due fili dalle piazzole **-** e **+** della scheda LED, sfilare completamente la scheda LED, sostituirla con nuova e risaldare i due fili prestando attenzione a non scambiare **-** e **+**.

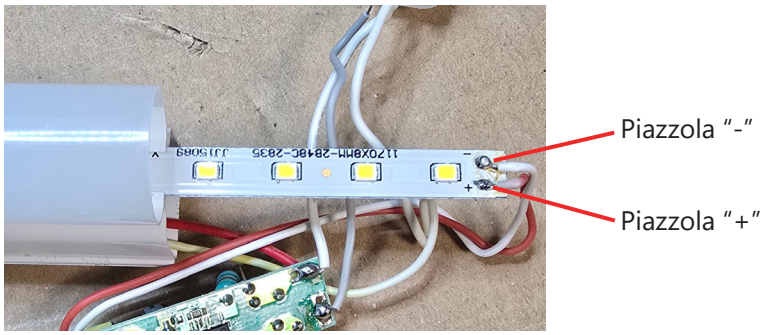

6. **SOSTITUZIONE LED DRIVER**: Segnare i quattro fili che sono collegati al LED driver (uscita positiva "+", uscita negativa "-", ingresso linea "L", ingresso neutro "N" dopodichè dissaldarli, sostituire il LED driver con nuovo e risaldare i quattro fili prestando attenzione a non scambiarli tra di loro:

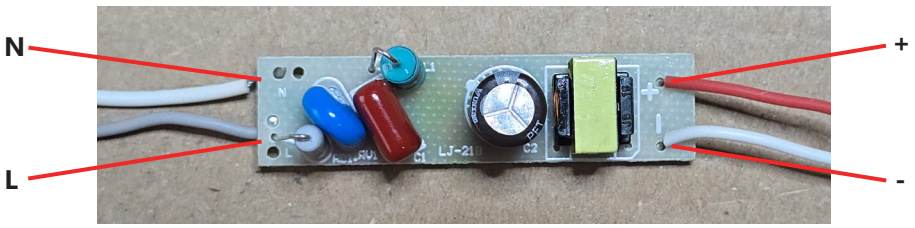

7. Procedere al riassemblaggio infilando nuovamente in sede il LED driver e la scheda LED; fare riferimento alle foto al punto 4 per la posizione e l'orientamento originale del LED driver all'interno della sede.

8. Far uscire i fili dell'interruttore dal suo scasso, aiutandosi eventualmente con una pinzetta, e saldarli nuovamente all'interruttore precedentemente rimosso:

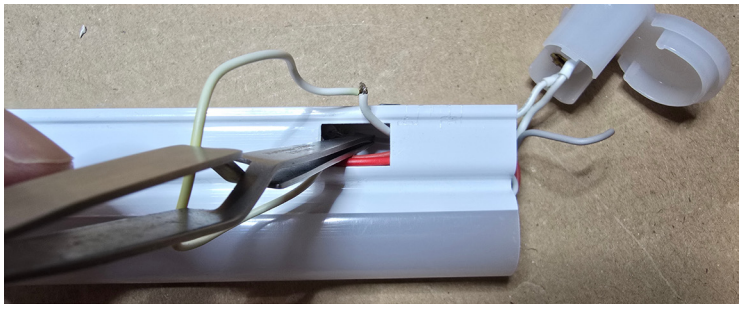

9. Riagganciare l'interruttore in sede; riagganciare il coperchio di chiusura.

Documento di proprietà di AlcaPower Distribuzione Srl - Corso di Porta Vittoria 18, 20122 Milano, It - P. Iva 02237430034 www.alcapower.com - © Tutti i diritti sono riservati